KIT SABER+



Tudo o que precisas de saber para a atividade ser um sucesso na Escola!

Make-A-Wish

Ajuda a realizar desejos!

Ouve o Hino

Habilita-te ao prémio:
Miniconcerto Rita Redshoes

DIA AZUL NAS ESCOLAS

Pensa e pratica a coreografia

Celebra o 38º aniversário internacional da Make-A-Wish

Grava o vídeo da coreografia e envia para a Make-A-Wish

Make-A-Wish





COMO TUDO COMEÇOU!





Fotografias do desejo do Chris

A nossa história

Em 1980, nos EUA, aos 7 anos, o Chris desejava ser agente da polícia por um dia.

A Make-A-Wish Foundation começou em 1980 com o desejo de uma criança que gostava de ser um agente da polícia.

O que o Chris não sabia era que o seu desejo iria ser o grande impulsionador de um movimento capaz de transformar milhões de vidas!

No nosso canal do youtube está disponível a história do desejo do Chris e alguns momentos da realização deste desejo. Ver AQUI.

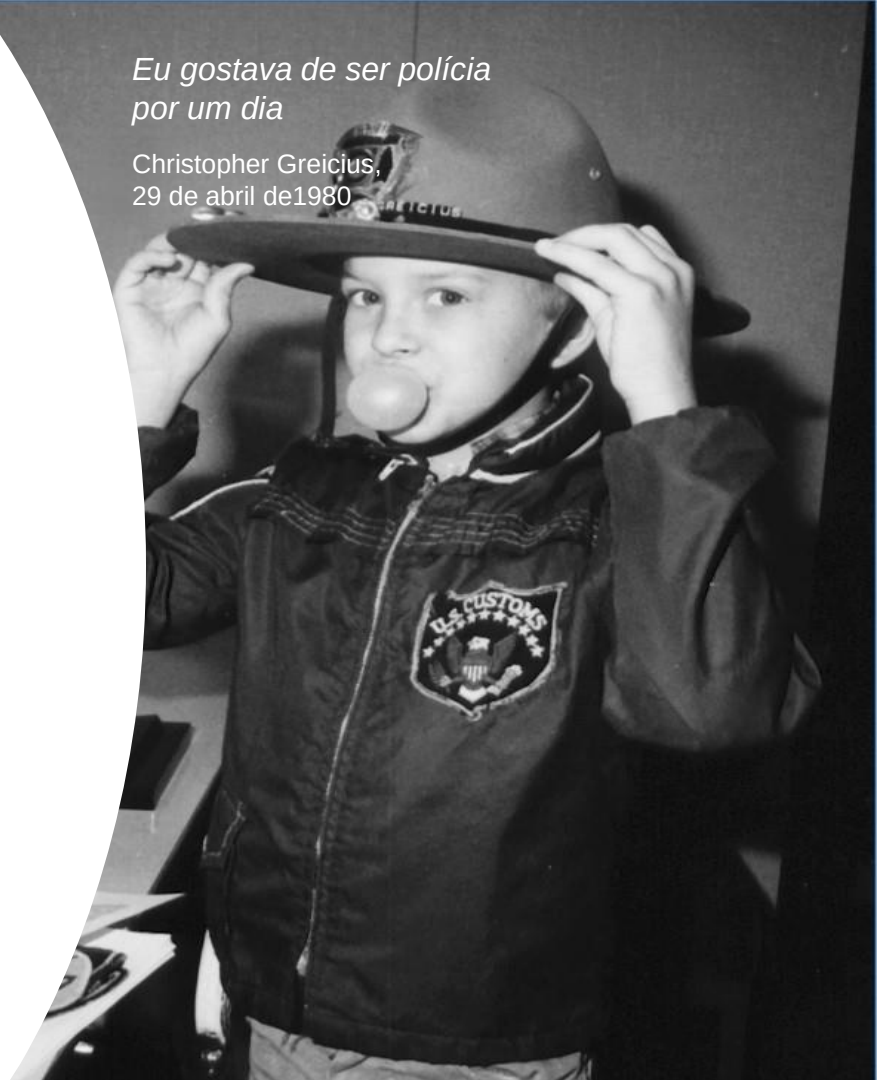

Eu gostava de ser polícia por um dia

Christopher Greicius,
29 de abril de1980

Make-A-Wish

A MAKE-A-WISH NO MUNDO

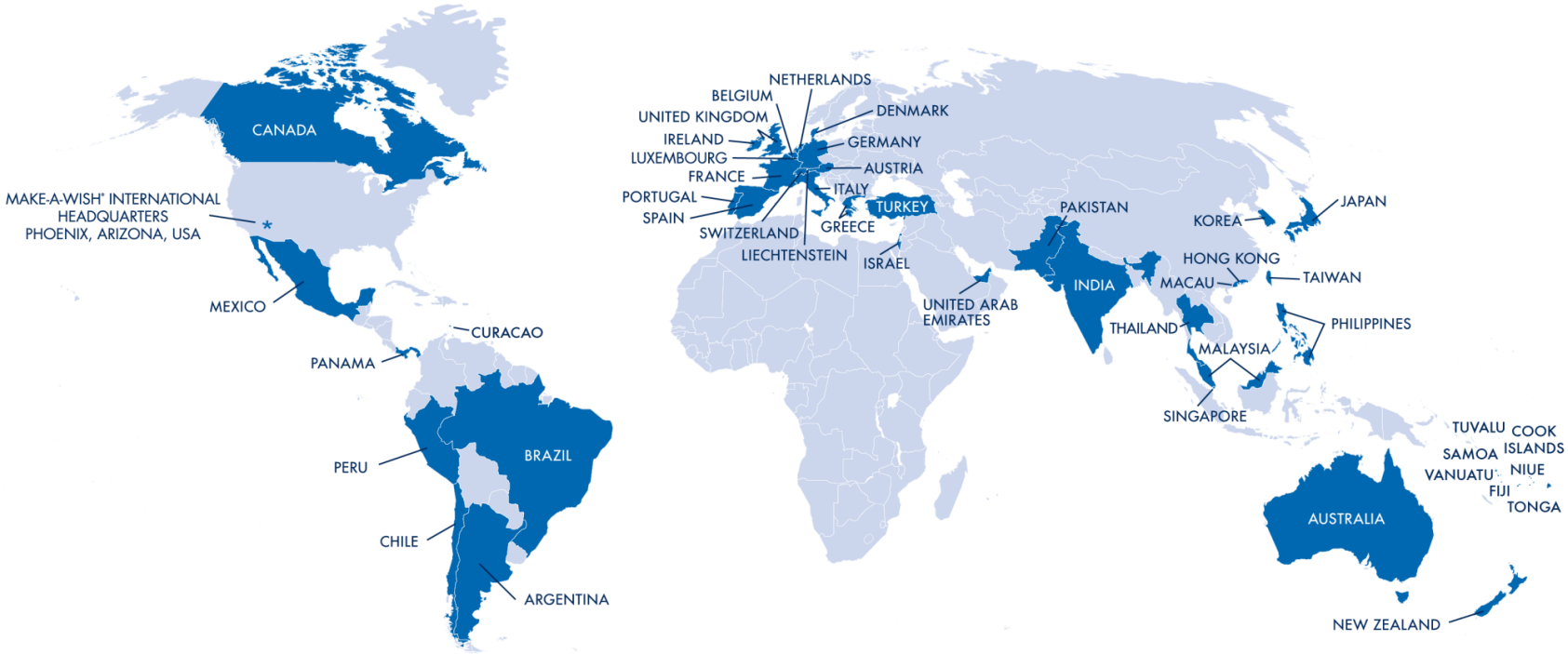

Fundada em 1980 a Make-A-Wish já realizou **mais de 415.000 desejos** e conta com **mais de 40.000 voluntários**.

Presente em **mais de 50 países**, em 2016 realizou 25.000 desejos.

A cada 17 minutos, algures no mundo, a Make-A-Wish realiza o desejo de uma criança.

Make-A-Wish®

A MAKE-A-WISH EM PORTUGAL



- A Make-A-Wish chegou a Portugal em 2007;
- Obteve o estatuto de Instituição de Particularidade de Solidariedade Social em 2009;

Em 2017, realizámos a celebração dos 10 anos em Portugal e a realização do desejo 1000.

- 7 pessoas trabalham diariamente na MAW;
- **Tem atualmente cerca de 300 voluntários por todo o território nacional;**
- **Ação nacional com impacto local;**

Make-A-Wish

Nº de desejos realizados ao longo dos anos

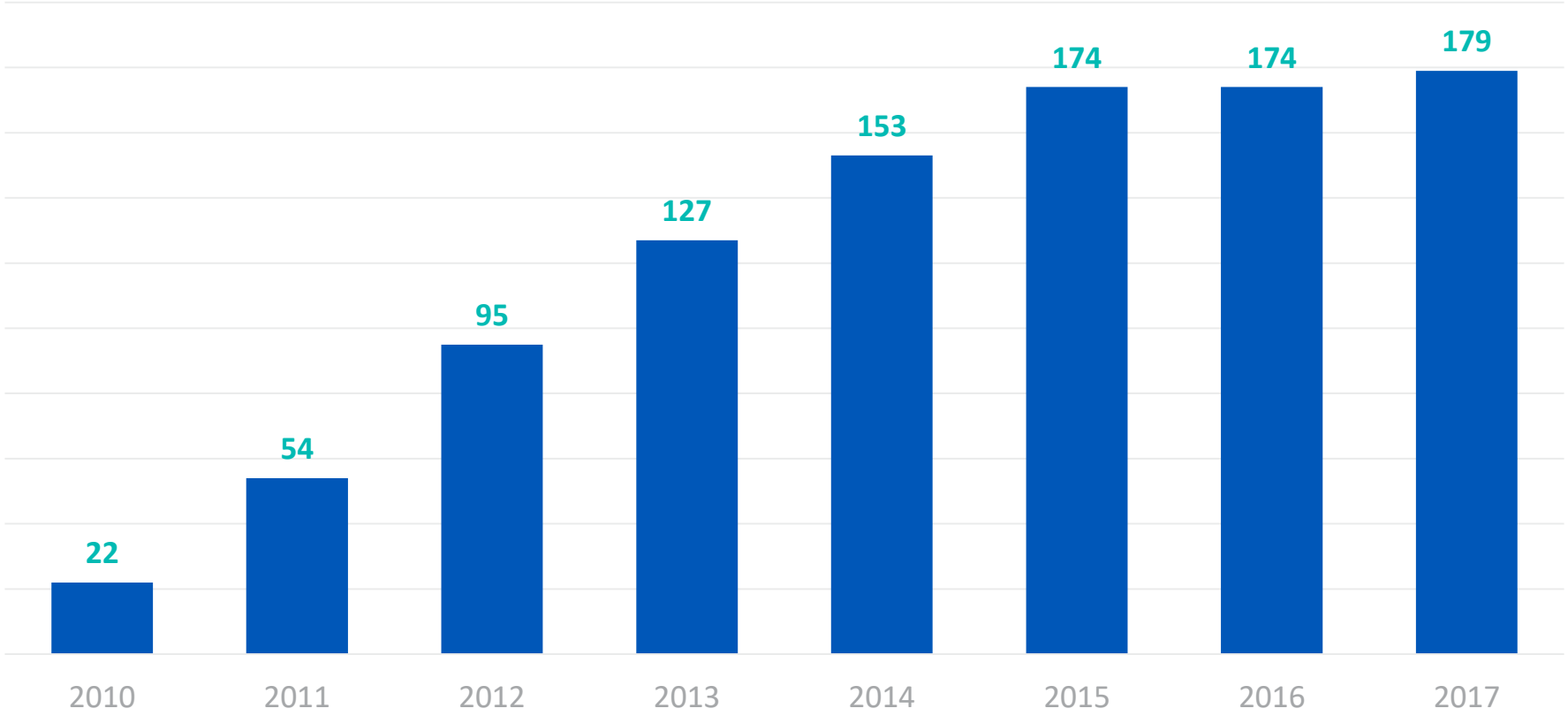

Make-A-Wish

Parcerias com Hospitais

Atualmente, a Make-A-Wish tem parceria com os serviços de pediatria de TODOS os hospitais distritais do País – no continente, Madeira e Açores (Ilha Terceira e Ilha de S. Miguel).



Make-A-Wish

A Força de um Desejo!

Não existem desejos impossíveis!

Para uma criança doente, ver o seu desejo realizer-se significa que nada é impossível, significa recuperar a esperança e a força para continuar a lutar.

Significa poder esquecer por uns momentos a sua doença e ser simplesmente uma criança.

É uma experiência positiva de afirmação da vida para a criança, para os seus familiars, simpatizantes e toda a comunidade.



Eu gostava de ser Maquinista e Piloto

Luis, 5 anos

Make-A-Wish

CONCLUSÕES – ESTUDO CIENTIFICO

A saúde física aumenta;

Aumento da colaboração;

A Felicidade aumenta;

É um momento de união familiar;

Ponto de viragem;

"When a wish comes true, it creates strength, hope and transformation."

Make-A-Wish

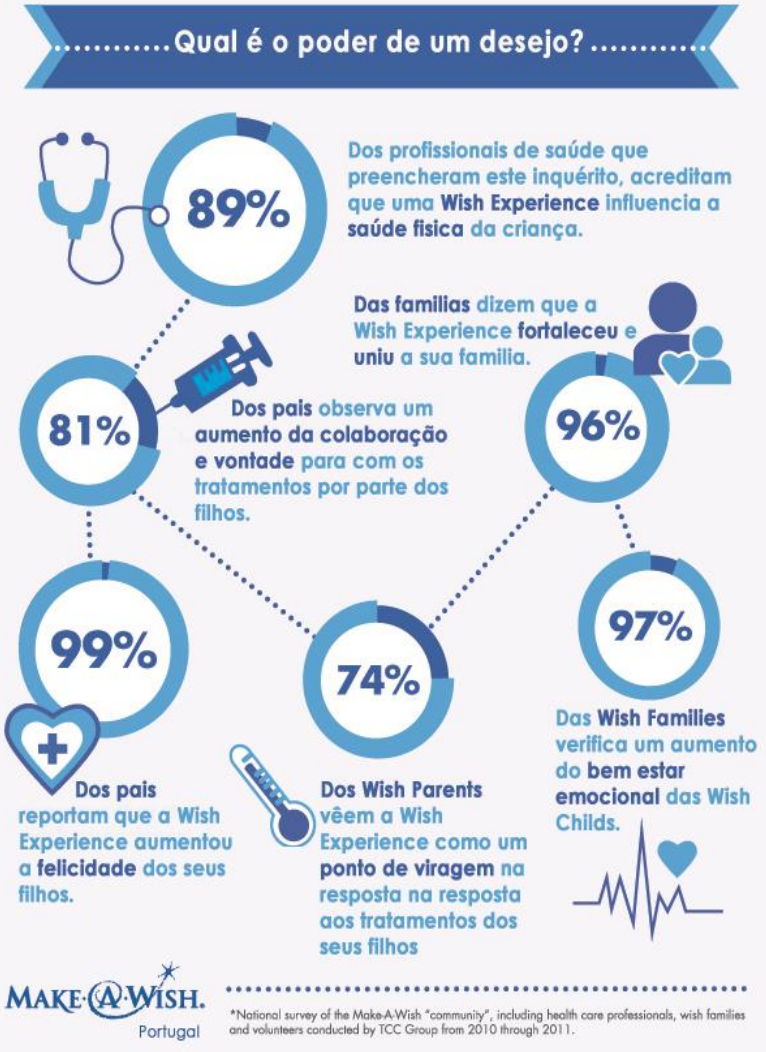

Tipos de Desejo



“Gostava de conhecer…”

Atores; cantores | jogadores de futebol | estrelas de TV | Papa (…)



“Gostava de ter…”

Computador | tablet | cão | quarto novo | casa de madeira (…)



“Gostava de ser…”

Princesa | Chef | Polícia | Bombeiro | Médico | Super Herói (…)



“Gostava de ir…”

Disneyland Paris | Nova Iorque | Londres | Zoomarine | Estádio (…)

O mais importante é que o desejo seja à medida da criança!

Make-A-Wish

A nossa Escola também pode ajudar a realizar desejos!

Make-A-Wish

O que vai acontecer no Dia Azul Nas Escolas?

Comemorar o 38º aniversário desde a celebração do desejo do Chris!

A Make-A-Wish deixa algumas sugestões:

Cantar os parabéns, vestir uma peça de roupa azul, usar a pulseira dos desejos, partilhar alegria na coreografia do vídeo do Hino Make-A-Wish!



Make-A-Wish



O valor das pulseiras reverte na totalidade para Make-A-Wish Portugal, ajudando a realizar desejos às nossas crianças e jovens, que partilharemos com a vossa Escola.

Em 2017, realizámos 5 desejos com o Dia Azul Nas Escolas!



Make-A-Wish

Estas foram as palavras da Joana após ter realizado o seu maior desejo: conhecer o David Carreira!

Graças à participação da sua Escola na ativiade Dia Azul Nas Escolas, inserida no Programa Make-A-Wish Vai À Escola, foi possível partilhar este momento inesquecível com a Joana e a sua família!

Depois de estar com o David Carreira, a Joana assistiu ao concerto do seu maior ídolo, num ambiente contagiante de energia e felicidade!

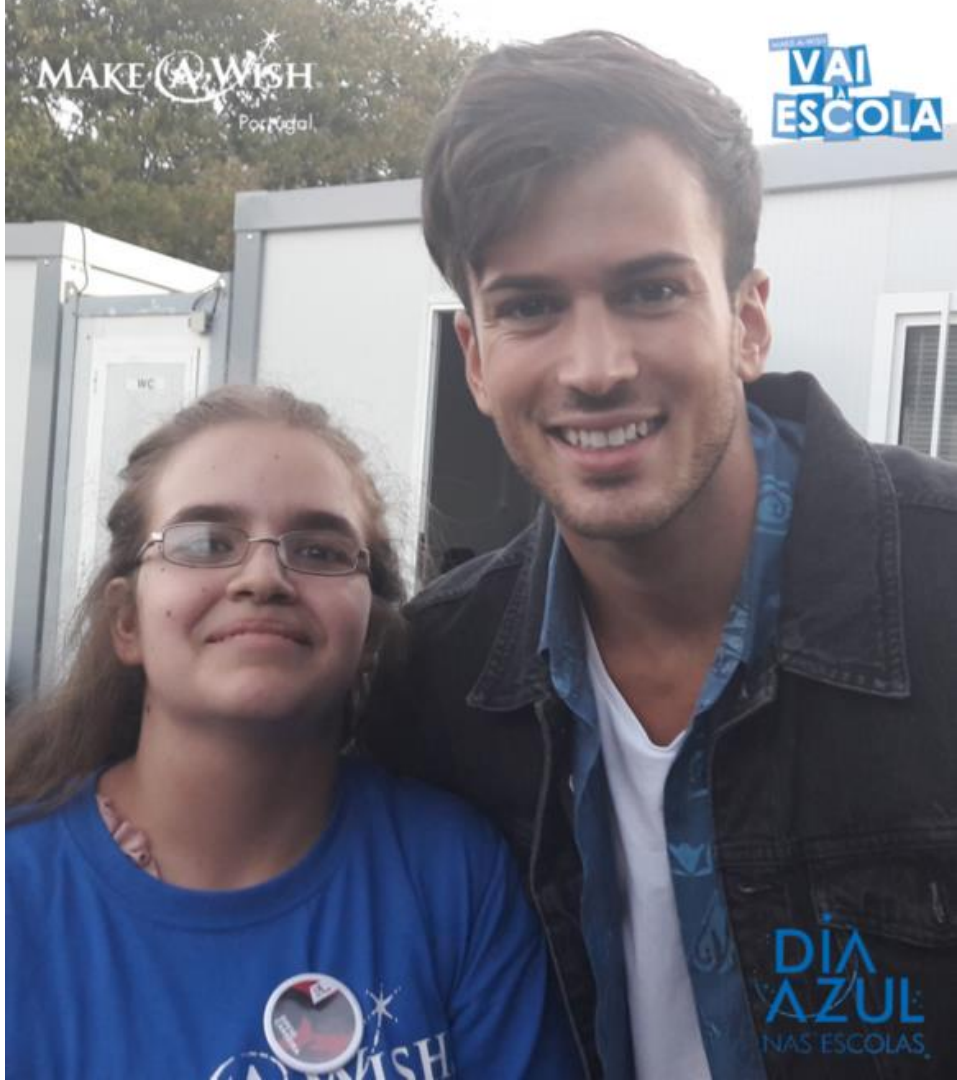

O desejo da **Wafah era ter uma festa temática de "Os Descendentes"**, série que adora! De sorriso fácil, cativa todos à sua volta!

A Wafah queria "acordar com o quarto decorado, ter um bolo com 3 andares e tudo enfeitado de rosa e roxo! Quando viu a festa que foi preparada… os olhos brilharam de alegria e o comentário foi ''é a minha festa! Muito melhor do que eu esperava!''.

Segundo a voluntária que acompanhou a realização do desejo, a Wafah adorou todos os pormenores. Houve tempo para fotografias instantâneas, bolo de três andares e o fato da sua personagem preferida! Depois de muitas pipocas e fotografias com todos os presentes (médicos, enfermeiros e auxiliares não quiseram faltar), depois de muita emoção…a Wafah ficou extremamente feliz com a celebração do seu 10º aniversário!



Make-A-Wish

O sorriso rasgado e sincero da Matilde acompanhou-a ao longo dos dias que passou na Disneyland Paris a realizar o seu desejo de poder conhecer todos os personagens que vê diariamente na televisão!

Na companhia da mãe, todos os momentos foram vividos em modo aventura, entusiasmo e surpresa constante.

Uma nova gargalhada surgia de cada vez que se cruzavam com uma princesa dos contos de fadas ou com um dos desenhos animados que a Matilde já conhece de cor!



Make-A-Wish

O pai da Lara partilhou este testemunho com a Make-a-Wish: "A Lara adorou! Ficou deslumbrada, foi fantástico para ela e para nós que começámos a entrar naquele ambiente e só queríamos ver cada vez mais coisas.

A Lara voltou mesmo diferente: muito mais calma, meiga, tranquila, carinhosa. Foi muito bom!

Vocês não têm noção, só podemos agradecer! Para nós foi muito marcante.

Nunca pensei que pudesse ser tão bom, superou as expectativas. Vamos ficar eternamente grato à Make-A-Wish!'



Make-A-Wish

Nas palavras da voluntária que acompanhou este desejo: "O Afonso tem 10 anos, é alegre e simpático, com um espírito muito positivo e determinado.

O seu desejo era ter uma caiaque para três pessoas, para estar em contacto com a água e a natureza, sempre com a presença da família e amigos.

O momento da “descoberta” do caiaque pelo Afonso foi surpreendente e mágico, **com os olhos cheios de brilho, numa enorme alegria e sorrisos**, envolvido em família e amigos! Esse momento foi proporcionado próximo da casa do Afonso, no sotavento algarvio, onde terá a possibilidade e a felicidade de usufruir deste fantástico desejo."



Make-A-Wish

O Impacto de Realizar um Desejo

A REALIZAÇÃO DE UM DESEJO - **fortalece a relação** entre **os intervenientes**

Quando os **voluntários** ajudam a realizar desejos, eles relatam sentir uma maior sensação de **compaixão e desejo de ajudar os outros,** e uma maior fé na humanidade. Tornam-se mais **confiantes nos outros e mais otimistas no futuro**. Estas alterações nos voluntários leva-os a fazer maiores compromissos de longo prazo para a filantropia, criando um efeito **cascata de valor social.**



Make-A-Wish®

O Impacto de Realizar um Desejo



- 97 % dos voluntários relataram sentirem-se mais **gratos**, como resultado de ajudar a realizar um desejo.
- 94 % dos voluntários da comunidade relataram um **aumento da sensação de compaixão**.
- 92 % dos voluntários sentiu um desejo **crescente de dar a volta e ajudar alguém da família.**
- 91 % dos voluntários e 94 % dos pais formulou o desejo expresso de um profundo compromisso com a filantropia e voluntariado.
- 83 % **sentiu uma maior fé na humanidade.**
- 64 % sentiu **maior confiança nos outros ....**

Make-A-Wish®

Tudo parece impossível até que seja feito

Nelson Mandela

If you can dream it you can DO it!

Walt Disney

Make-A-Wish

Obrigado

Make-A-Wish